Saint-Ephrem d'Upton

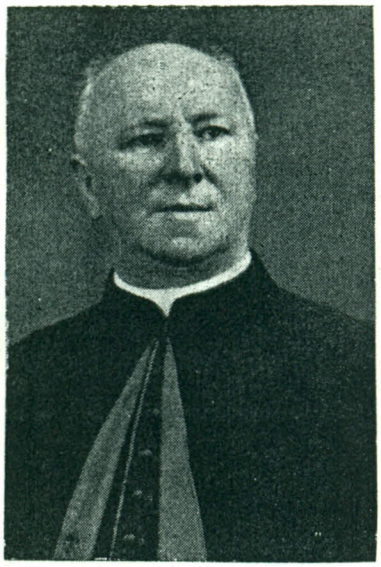

MGR RICHARD LECOMPTE, C.S., CURE

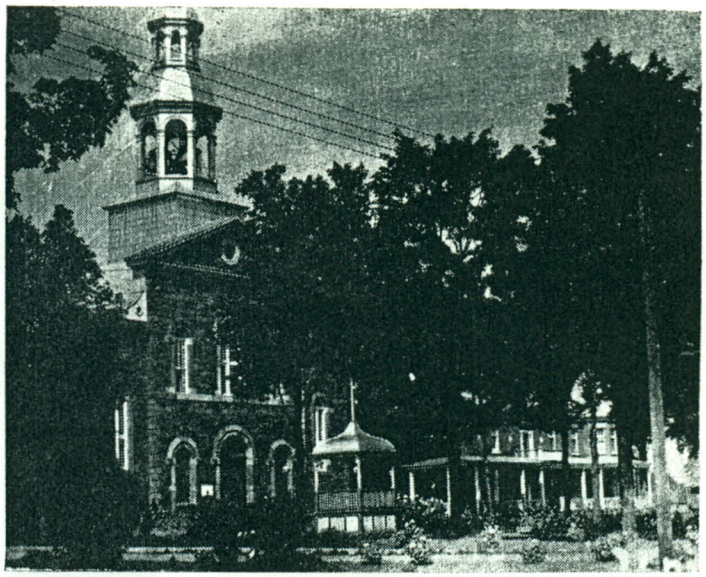

EGLISE SAINT-EPHREM

Le Canton d'Upton fut érigé le 21 mai 1800 en souvenir d'une ville de ce nom dans le comté de Chester en Angleterre; mais sa colonisation proprement dite remonte à 1845, alors que la Compagnie du Grand Tronc entreprit de relier par voie ferrée Saint-Hyacinthe et Sherbrooke.

Profitant de cette nouvelle facilité de transport, quelques pionniers se bâtirent une demeure le long de la rivière Noire et à proximité de la voie ferrée. L'un des premiers fut M. McEvilla qui construisit un moulin à scie et à farine au confluent des rivières Saint-Nazaire et Blanche, qui en s'unissant forment la rivière Noire.

Le nombre des colons augmenta rapidement, si bien que le 9 janvier 1854 Mgr Jean-Charles Prince détachait des paroisses de Saint-Dominique et de Saint-Hugues les rangs 14 à 21 du Canton d'Upton pour en former une paroisse dédiée à saint Ephrem. Le 9 juin suivant, l'autorité civile reconnaissait l'existence de cette paroisse, et le maire Benjamin Ouimet prenait la tête du conseil. La municipalité de la paroisse de Saint-Ephrem d'Upton fut érigée le premier juillet 1855 et celle du village, le premier janvier 1878, en vertu du Code Municipal.

De 1854 à 1856, c'est Messire Louis-Zéphirin Moreau, curé de la Cathédrale et plus tard évêque de Saint-Hyacinthe, qui assurera la desserte de la nouvelle paroisse, verra à l'élection, le 17 février 1856, des syndics Benjamin Ouimet, Urgel Desmarais et Georges Bowles, et à la construction de la première chapelle à quelques arpents du Moulin McEvilla, dans le rang de la Carrière. Un magnifique calvaire en face de l'Ecole ménagère actuelle en rappelle le souvenir.

L'abbé Jean-Baptiste Durocher, premier curé, prit possession de sa cure l'année même de son ordination sacerdotale. Prêtre le 24 août 1856, après quelques semaines de vicariat à Saint-Hugues, nous le voyons signer le premier acte des régistres d'Upton, en qualité de curé, le 5 novembre 1856. Il assurait en même temps la desserte de Sainte-Hélène.

De 1856 à 1873, le culte se fit à la petite chapelle près du moulin. C'était sous le pastorat des curés J.-B. Courtemanche, 1856-1862; Frs.-Xavier Michon, 1862-1867; et Ls-Cléophas Blanchard, 1867-1874.

Mais, en 1872, malgré l'agrandissement de 1862, la chapelle était devenue beaucoup trop petite et la population augmentait toujours. On décida donc de construire un temple plus vaste, sur un site plus au centre du village qui s'était développé en direction de la gare du Grand Tronc. L'église actuelle commença à s'élever de terre l'année suivante pour se terminer en 1875. L'année suivante, 1876, la vieille chapelle était transportée près de l'église neuve pour servir de première école. Et deux ans plus tard, le curé Joseph-Magloire Laflamme, 1877-1885, successeur de Messire Jean-Baptiste Duhamel, 1874-1877, appellera les Soeurs de la Présentation de Saint-Hyacinthe pour en prendre la direction.

Neuf ans plus tard, en 1887, les Frères Maristes prennent la direction d'une école pour garçons qu'ils durent abandonner vers 1916. C'était sous le règne du curé Edmond Lessard qui gouverna la paroisse d'Upton durant 32 ans, 1885-1917, et y laissa la renommée d'un saint prêtre.

A cette époque, la paroisse connut un développement industriel remarquable. De 1880 à 1887 on y traitait l'écorce de pruche pour en extraire le tan, destiné au traitement du cuir. L'incendie rasa l'usine en 1887. Cette même année M. Raphael Loiselle, qui fut aussi maire du village, établissait une tannerie et une manufacture de chaussures qui existe encore et demeure la plus ancienne industrie d'Upton. Actuellement il y a en plus 2 manufactures de portes et châssis, un atelier de tissage et une conserverie. Le reste de la population vit surtout de l'agriculture: industrie laitière, culture du foin, des céréales et des légumes.

Dans les deux municipalités du village et de la paroisse vivent 1,646 âmes dont 215 fréquentent le couvent de la Présentation et les 9 écoles rurales. En septembre 1952, les Frères du Sacré-Coeur se voient confier l'enseignement des garçons dans un collège des plus modernes, construit en 1951, pour loger 125 élèves.

Upton possède aussi une Ecole Ménagère Pratique où 50 jeunes filles se renouvelant trois fois l'an, viennent se préparer à leur rôle de maîtresses de maison. Elles logent dans l'ancien Moulin McEvilla, aujourd'hui propriété de S.E. Mgr Aldée Desmarais, évêque d'Amos et ancien d'Upton.

Respectueux hommages à Son Excellence
Monseigneur Arthur Douville et à son clergé

Municipalité du Village d'Upton

Jean-Louis Phénix, maire — Hervé Desmarais, pro-maire
Ferdinand Frigon, Eugène Remy, René Hamel, Gérard Blanchard, Rolland Touchette
Hermas Cardin, sec.-trés.